

DETALHE DE POSICIONAMENTO EM RELAÇÃO A VIA

S/ESCALA

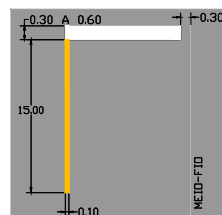

DETALHE SINALIZAÇÃO HORIZONTAL (FAIXA DE RETENÇÃO)

S/ESCALA

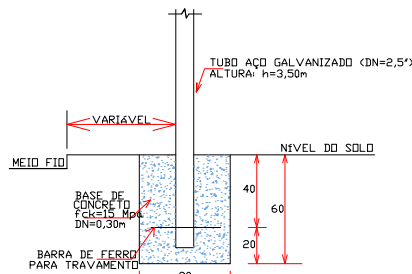

DETALHE FIXAÇÃO DAS PLACAS

S/ESCALA

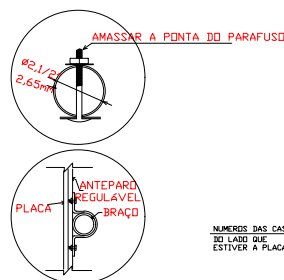

DETALHE FIXAÇÃO DAS PLACAS

S/ESCALA

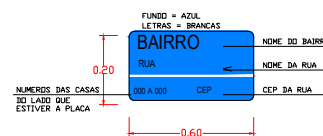

DETALHE PLACA LOGRADOURO

S/ESCALA

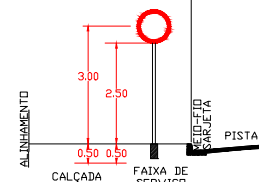

DETALHE INSTALAÇÃO DAS PLACAS

S/ESCALA

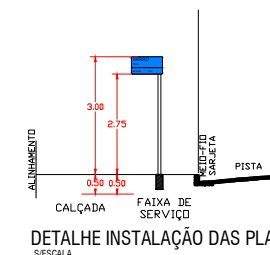

DETALHE INSTALAÇÃO DAS PLACAS

S/ESCALA

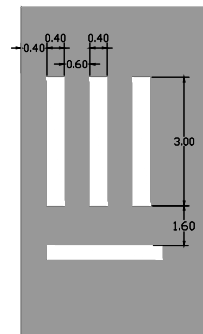

DET. SINALIZAÇÃO HORIZONTAL (FAIXA DE PEDESTRE)

S/ESCALA



DETALHE SINALIZAÇÃO HORIZONTAL

S/ESCALA

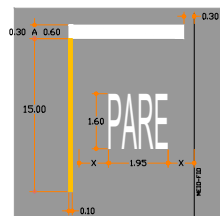

DETALHE SINALIZAÇÃO HORIZONTAL (PARE/FAIXA DE RETENÇÃO)

S/ESCALA

Forma	Cor	
	Fundo	Branco
	Símbolo	Preta
	Tarja	
	Orla	Vermelha
	letra	Preta

Via	Diâmetro (m)	Tarja (m)	Orla (m)
Urbana	0,50		0,050

PLACA COM PELÍCULA REFLETIVA DO TIPO II - NBR 14891/2012

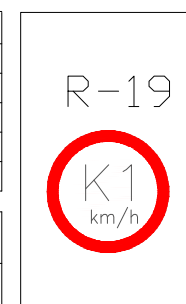

Forma	Cor	
	Fundo	Vermelha
	Símbolo	
	Orla Interna	Branca
	Orla Externa	Vermelha
	letras	Branca

Via	Lado (m)	Orla Interna (m)	Orla Externa (m)
Urbana	0,25	0,02	0,01

PLACA COM PELÍCULA REFLETIVA DO TIPO II - NBR 14891/2012

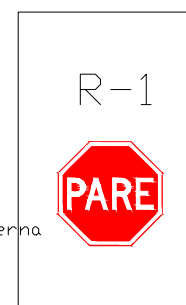

LEGENDA	
	ÁRVORES EXISTENTES MANTER
	ÁRVORES A SEREM RETIRADAS
	RAMPA DE ACESSIBILIDADE (mod.2)
	RAMPA DE ACESSIBILIDADE (mod.3)
	CALÇADA A EXECUTAR
	CALÇADA EXISTENTE
	CALÇADA EM CONCRETO
	TRANSPOSIÇÃO DE SARJETA A EXECUTAR
	BOCA DE LOBO EXISTENTE
	POSTE EXISTENTE
	MEIO-FIO EXISTENTE
	SARJETA A EXECUTAR
	TRONCO DE ÁRVORE A REMOVER
	LOMBADA EXISTENTE
	FAIXAS HORIZONTAIS
	PLACAS

SOMATÓRIA TOTAL DOS TRECHOS

INDICAÇÃO DE TRECHO					
TOTAL	200 und.	00 und.	00 und.	11 und.	14 und.
					5231,60m²

Engenharia Civil e Engenharia de Segurança do Trabalho

**Shella Cristina Dias**  
Projetos & Execução

Tel.: (41) 9 9981-3623  
End.: Rua Porto Alegre, nº 5158, Zona 05  
Cep. 87504-060 - Umuarama-PR  
E-mail: scdipora@hotmail.com  
Resp. Téc.: Shella Cristina Dias-CREA-PR 136316/D

---

**PROJETO DE PAVIMENTAÇÃO**

PROJETO DE PAVIMENTAÇÃO - VILA RURAL, VILA RURAL FIORENCIO BAREA

CONVENIO

PREFEITURA MUNICIPAL DE CIDADE GAUCHA

LOCAL: RUA JUSCELINO KUBITSCHEK DE OLIVEIRA, 2394

PROJETO

01/01

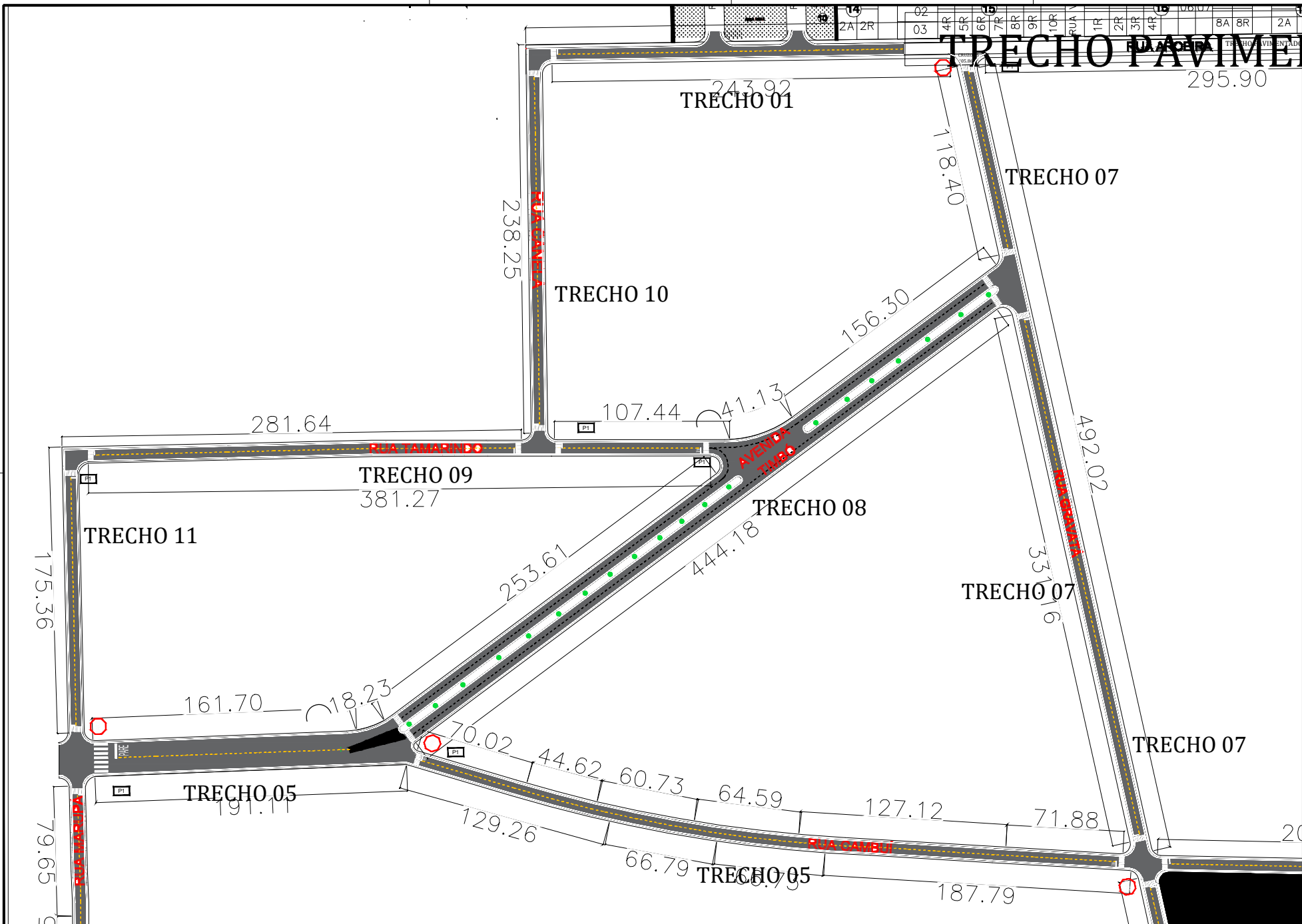

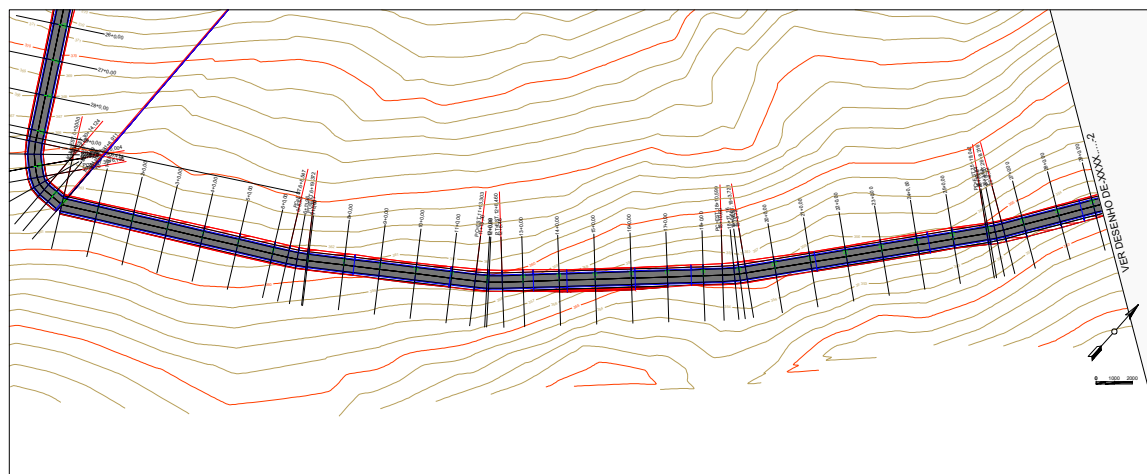

- LEGENDA**
- ARV - ÁRVORES
  - CERCA DE ARAME
  - CURVAS DE NÍVEL PROJETADAS
  - LOTES VIZINHO GEORREFERENCIADO
  - VEGETAÇÃO
  - CX CONTENÇÃO ÁGUA PLUVIAL EXISTENTE
  - CX CONTENÇÃO ÁGUA PLUVIAL EXISTENTE
  - PORTEIRA

**LEGENDA**

**PLANTA**

- ESTRADA PROJETADA
- TALUDE DE CORTE
- TALUDE DE ATERRO
- CURVA INTERMEDIÁRIA
- CURVA MESTRA
- CAIXA DE CONTENÇÃO
- GRAMA (1,00m P/CADA LADO)
- SARILHA DE CONCRETO
- TUBO DE CONCRETO - B5TC Ø 600mm
- CAIXA COLETOIRA
- DISSIPADOR
- BOCA DE B5TC Ø600mm

**PERFIL**

- TERRENO NATURAL
- SUBLEITO
- GREIDE

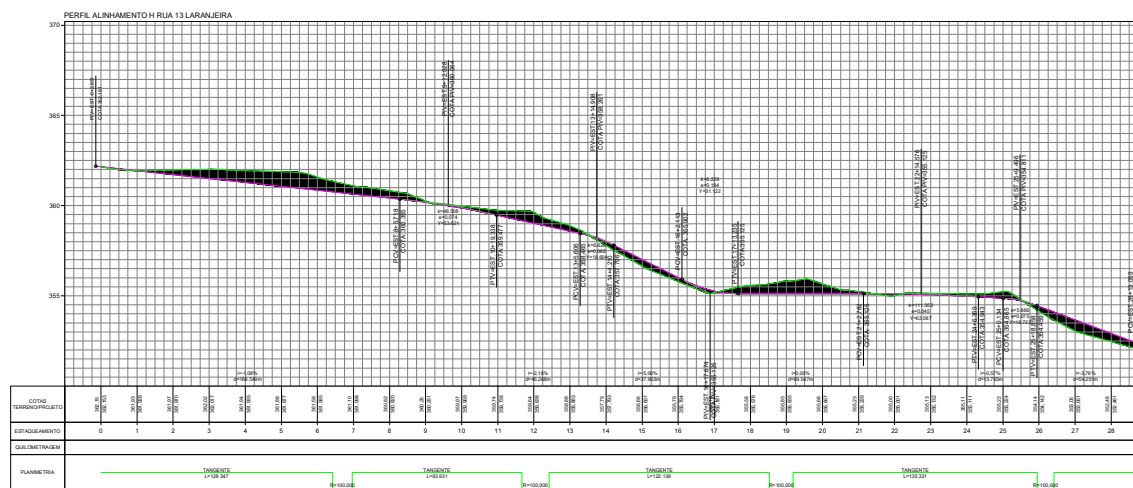

Engenharia Civil e Engenharia de Segurança do Trabalho

Projeto de Pavimentação - Vila Rural

**PROJETO DE PAVIMENTAÇÃO**

PROJETO DE PAVIMENTAÇÃO - VILA RURAL

TERRAPLENAGEM

**01/02**

PREFEITURA MUNICIPAL DE CIDADE GAUCHA

RUA JOSÉ CARLOS KUBITZKY, 2304

Shirley







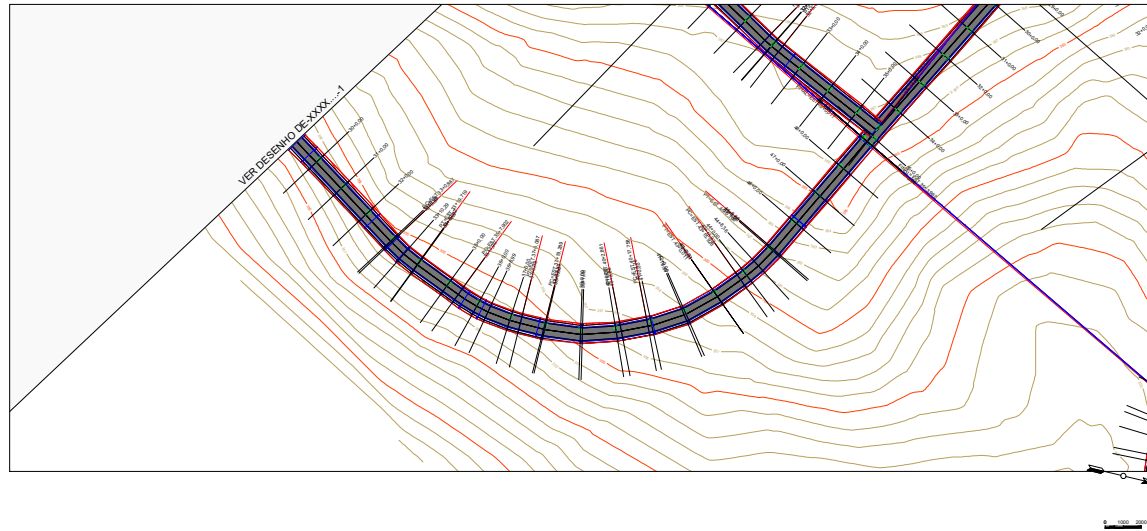

PROJETO

PROJETO

PROJETO





- ### LEGENDA
- |                                                                                     |                                     |
|-------------------------------------------------------------------------------------|-------------------------------------|
|  | ARV - ÁRVORES                       |
|  | CERCA DE ARAME                      |
|  | CURVAS DE NÍVEL PROJETADAS          |
|  | LOTES VIZINHO GEORREFERENCIADO      |
|  | VEGETAÇÃO                           |
|  | CX CONTENÇÃO ÁGUA PLUVIAL EXISTENTE |
|  | CX CONTENÇÃO ÁGUA PLUVIAL EXISTENTE |
|  | PORTEIRA                            |

## PLANTA

- |                                                                                     |                                 |
|-------------------------------------------------------------------------------------|---------------------------------|
|  | ESTRADA PROJETADA               |
|  | TALUDE DE CORTE                 |
|  | TALUDE DE ATERRO                |
|  | CURVA INTERMEDIÁRIA             |
|  | CURVA MESTRA                    |
|  | CAIXA DE CONTENÇÃO              |
|  | GRAMA (1,00m P/ CADA LADO)      |
|  | SARJETA DE CONCRETO             |
|  | TUBO DE CONCRETO - BSTC Ø 600mm |
|  | CAIXA COLETORA                  |
|  | DISSIPADOR                      |
|  | BOCA DE BSTC Ø600mm             |

## PERFIL

-  TERRENO NATURAL  
 SUBLEITO  
 GREIDE

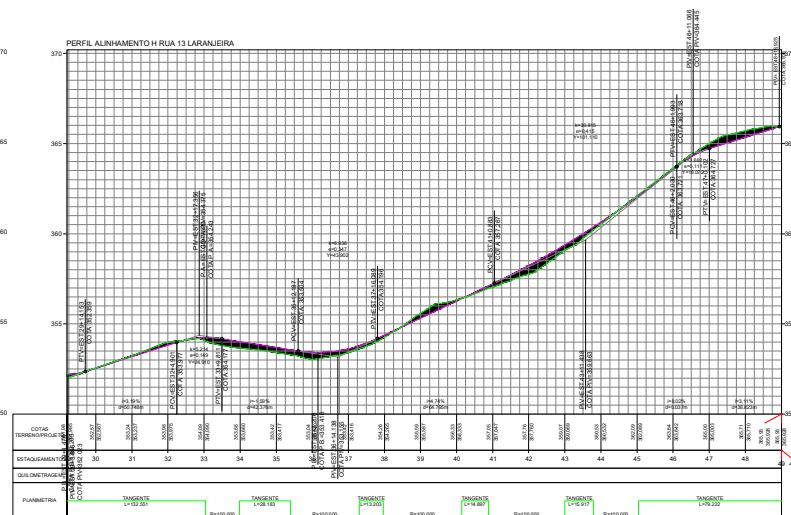
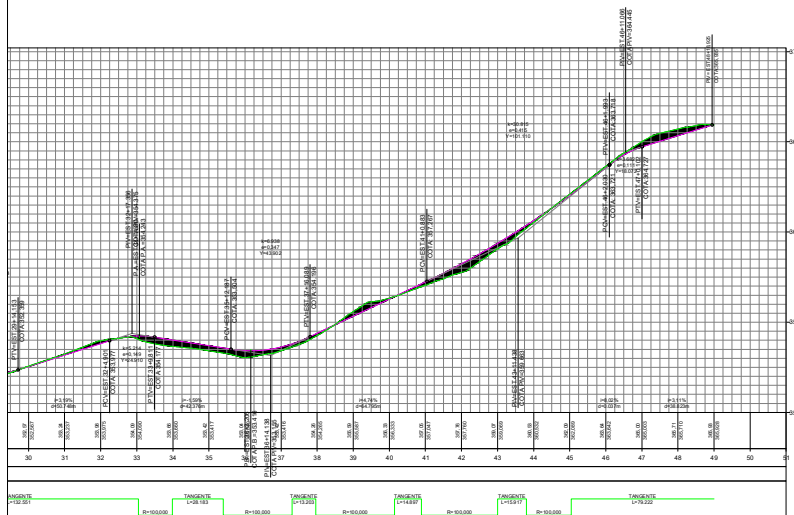
[illegible]

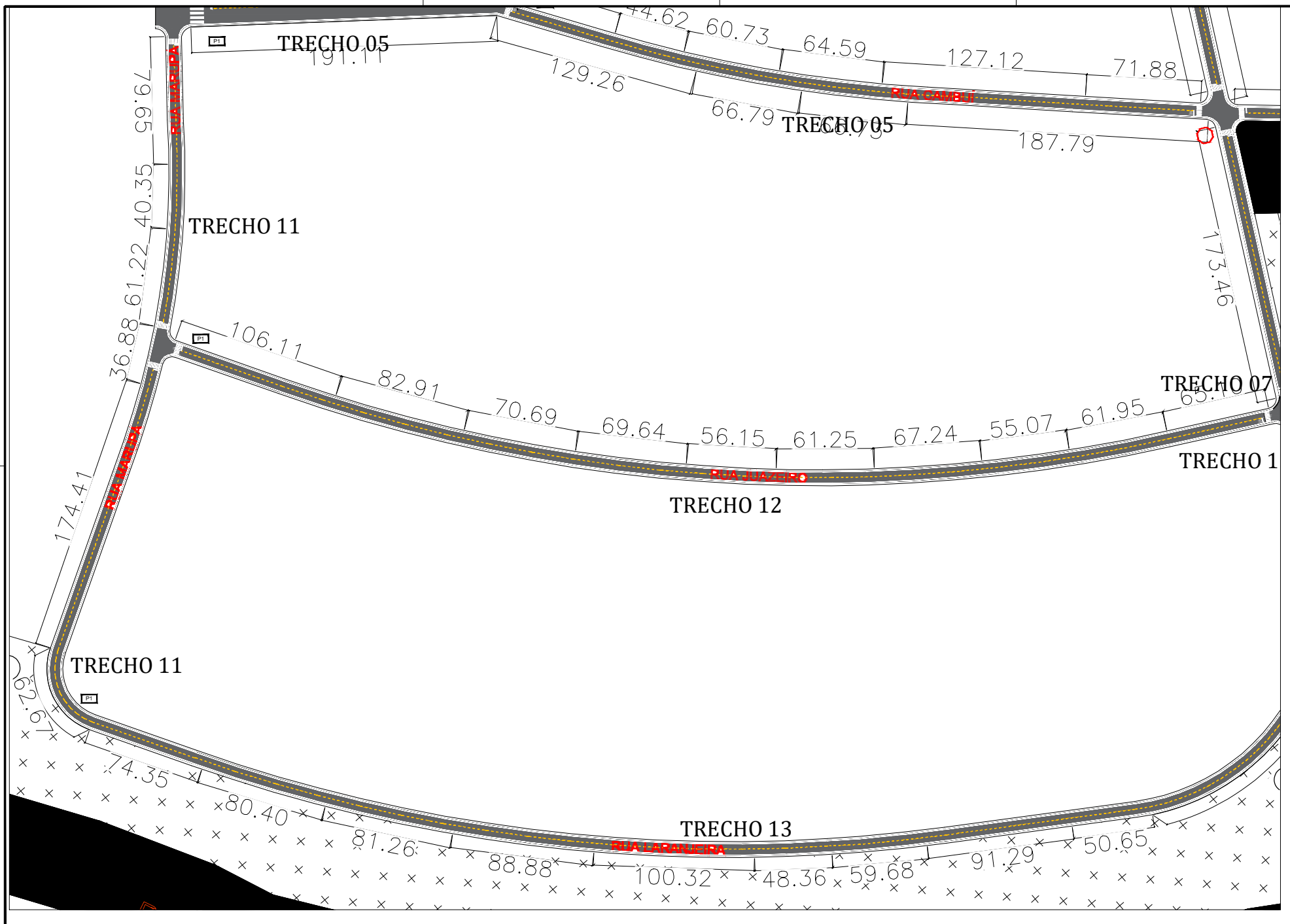



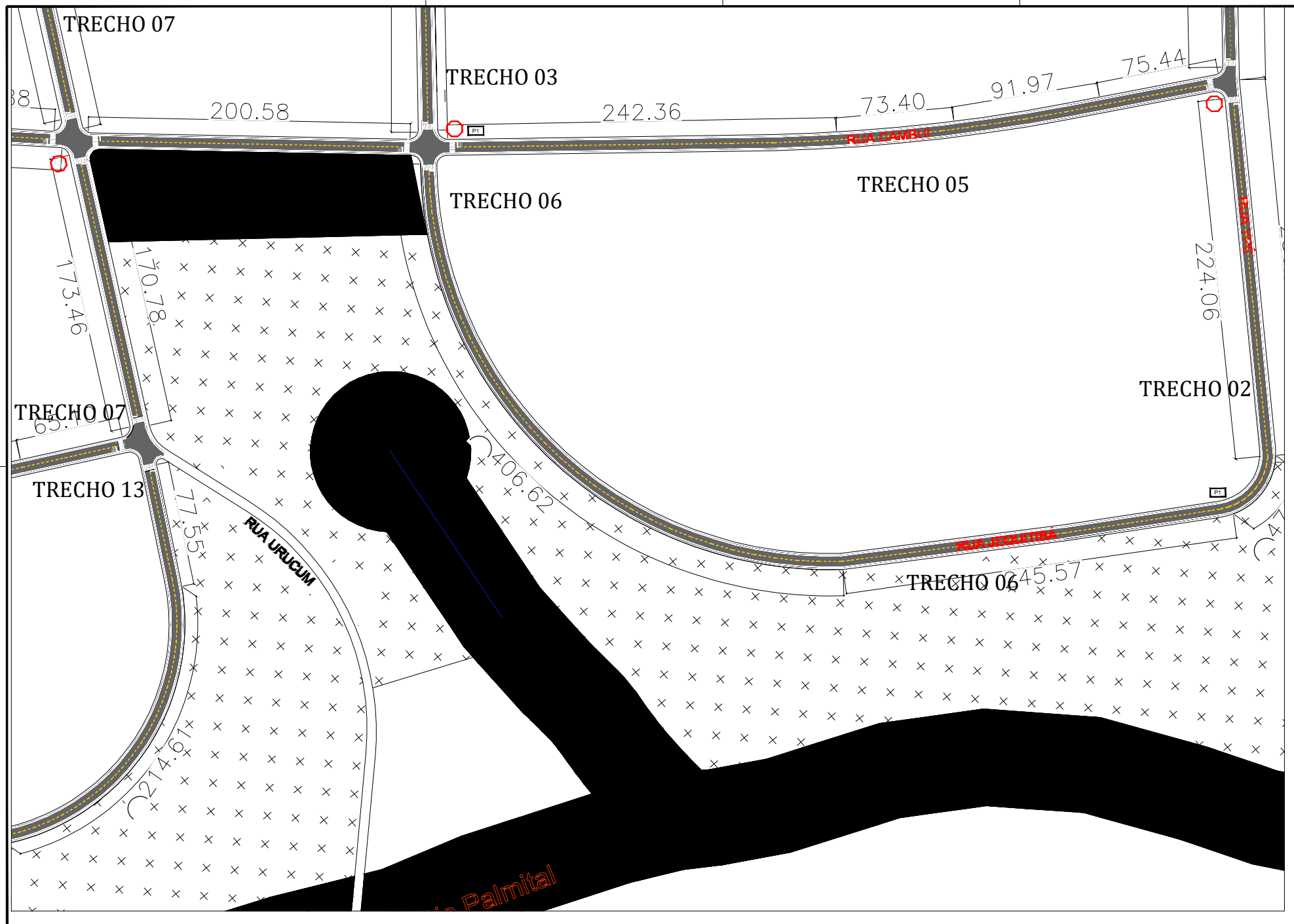

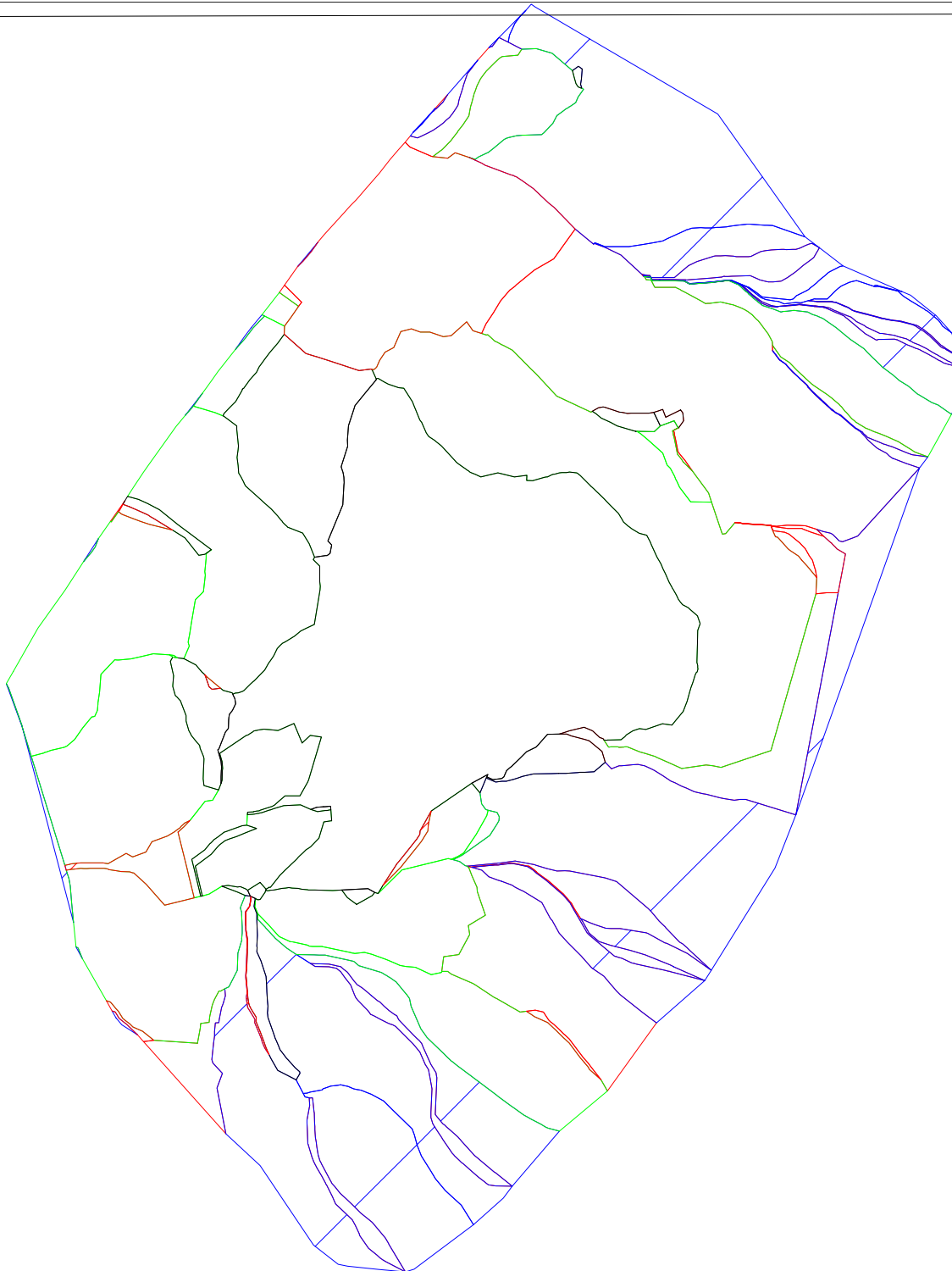



**Associação dos Engenheiros Civis de Pernambuco**

**Engenharia Civil e Engenharia de Segurança do Trabalho**

**761 - 3414 2081 - 3672**  
**761 - 3414 2081 - 3672**  
**761 - 3414 2081 - 3672**  
**761 - 3414 2081 - 3672**  
**761 - 3414 2081 - 3672**  
**761 - 3414 2081 - 3672**

**PROJETO DE PAVIMENTAÇÃO**

**PROJETO DE PAVIMENTAÇÃO - VILA RURAL**  
**VILA RURAL, FLORENÇO BARBA**

**CRENAGEM**  
**ÁREA DE BACIAS**

**RUA ARSÉLIO KUBITSEK DE OLIVEIRA, 2084**

**01/01**

# CAIXA DE LIGAÇÃO, EM ALVENARIA (PARA DRENOS DE Ø40 a 120) - FORMAS E ARMADURAS

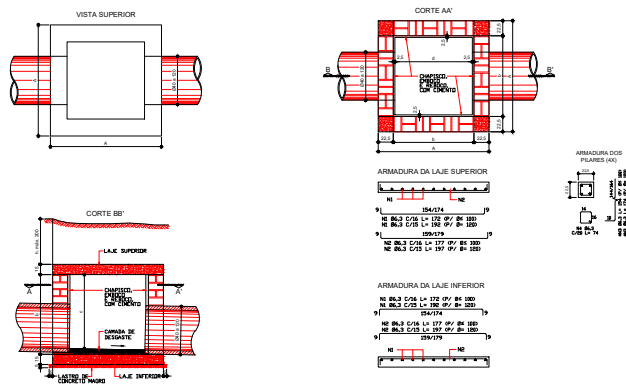

# POÇO DE QUEDA SIMPLES, EM ALVENARIA, COM 1,20X1,20m

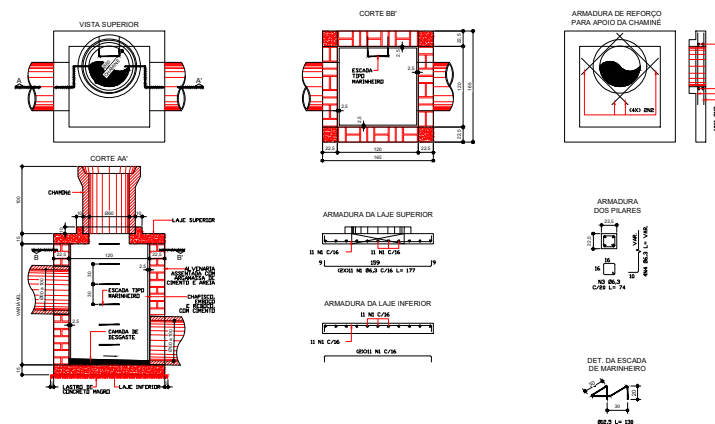

# BOCA DE LOBO SIMPLES, EM ALVENARIA DE TIJOLOS

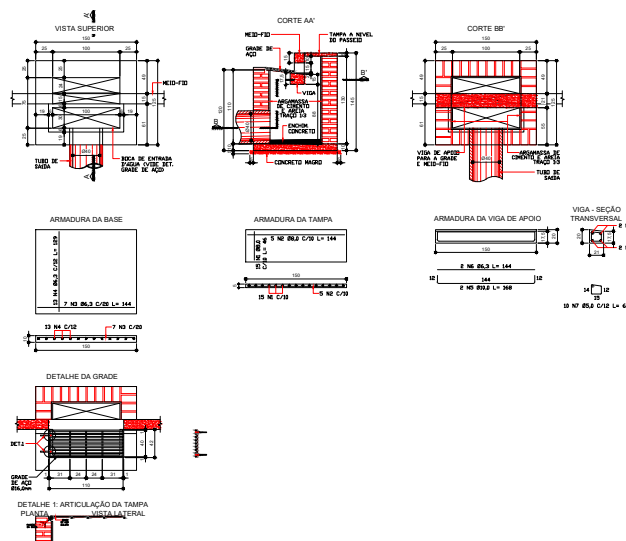

Engenharia Civil e  
Engenharia de Segurança do Trabalho

Tel.: (41) 9 9981-3623  
End.: Rua Porto Alegre, nº 5159, Zona 05  
Cep. 87504-060 - Umuarama-PR.  
E-mail: scdipora@hotmail.com  
Resp. Téc.: Sheila Cristina Dias-CREA-PR 136316/D

PROJETO DE PAVIMENTAÇÃO		DATA
<b>OBRA</b> PROJETO DE PAVIMENTAÇÃO - VILA RURAL VILA RURAL FIORENCIO BAREIA	<b>CONTEÚDO</b> DETALHES DRENAGEM	<b>01/01</b>
<b>CONVENIO</b>		
<b>PROPRIETÁRIO</b> PREFEITURA MUNICIPAL DE CIDADE GAUCHA CPM - R. PT. 200000-02	CEP: 87620-000	<b>ESCALA</b> 1:1000
<b>LOCAL</b> RUA JUSCELINO KUBITSCHEK DE OLIVEIRA, 2394	<b>DATA</b> JANEIRO/2025	<b>DESENHISTA</b> SHEILA CRISTINA DIAS CREA-PR 136316/D
<b>ENGENHEIRO CIVIL</b> Sheila Cristina Dias CREA-PR 136316/D	<b>PREFEITO</b> ALEXANDRE LUCENA	



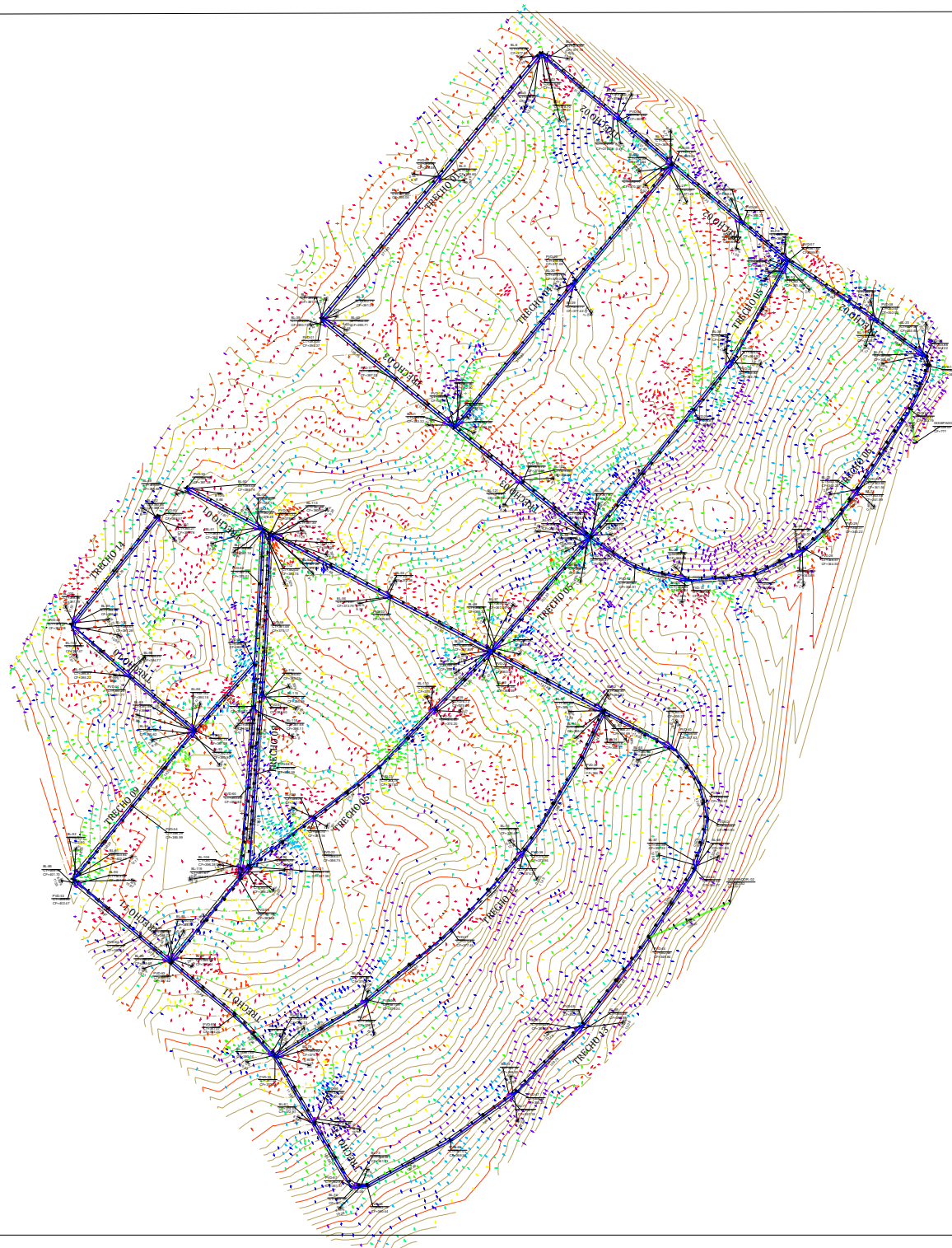

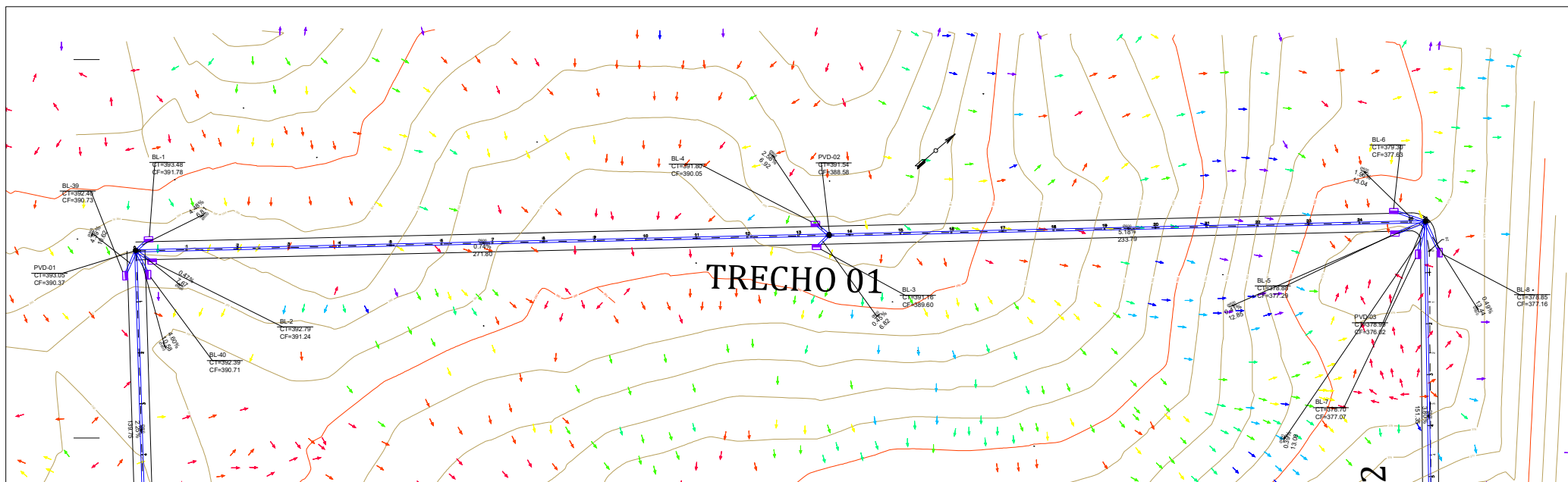

Inserido ao protocolo 24.539.111-0 por: Maria Augusta Gadene em: 28/04/2026 11:37. A autenticidade deste documento pode ser validada no endereço: <https://www.agprotocolo.br.gov.br/pt/validarDocumento> com o código: ead88877f7a7224d3d49cd8d54bde4d

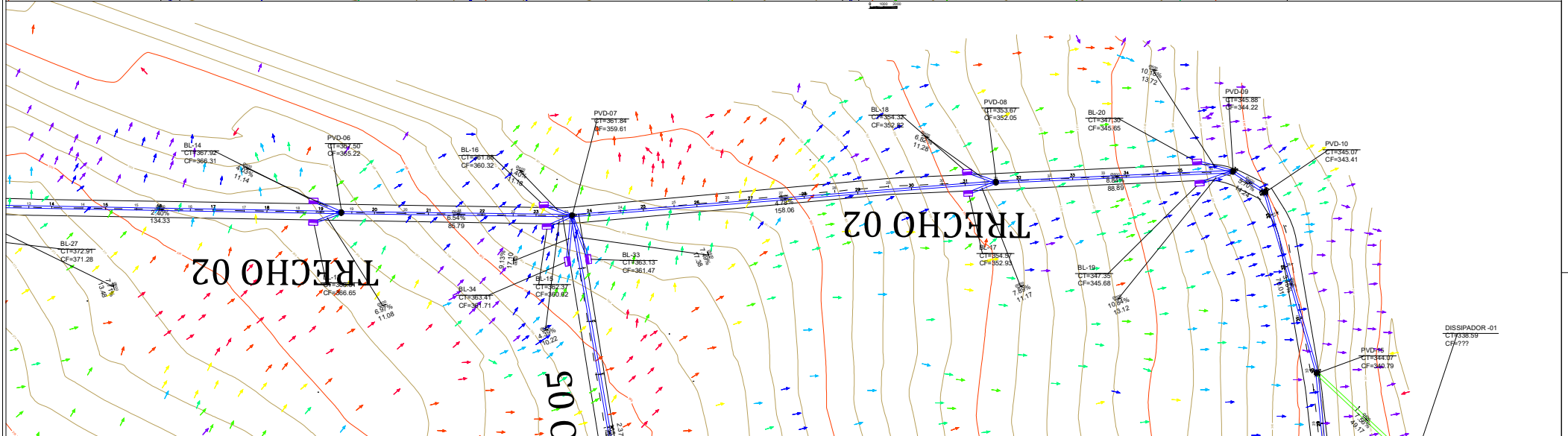
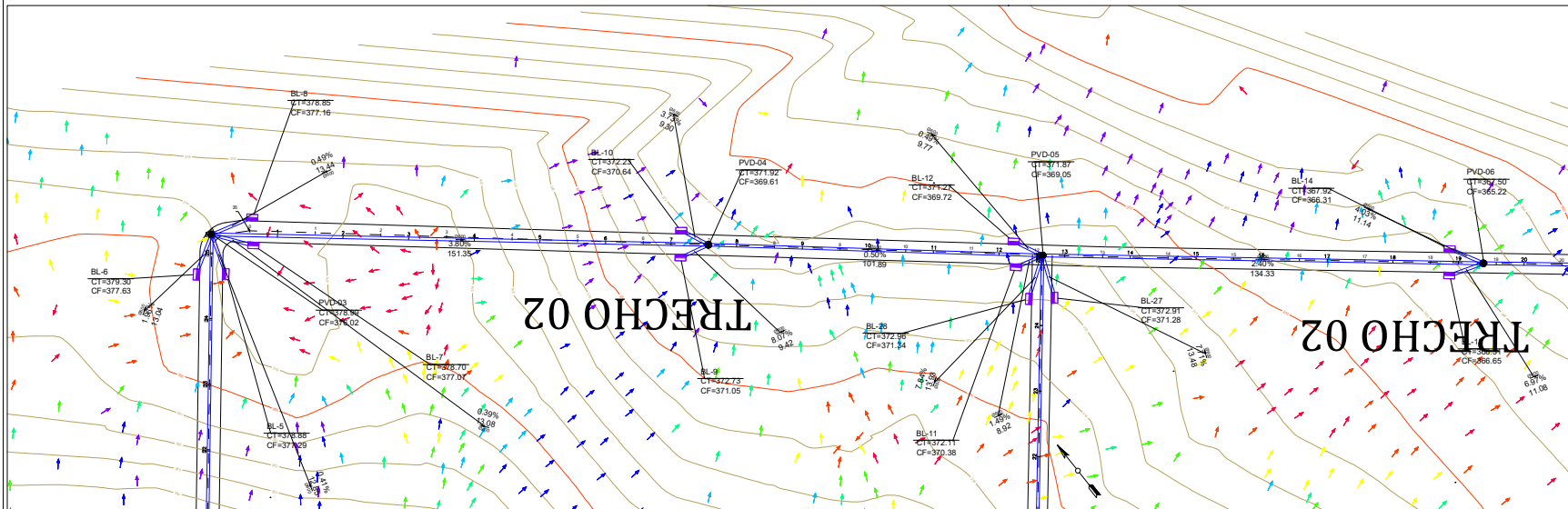

Inserido ao protocolo 24.539.111-0 por: **Maria Augusta Gadioli** em: 28/06/2026 11:37. A autenticidade deste documento pode ser validada no endereço: <https://www.eprotocolo.br.gov.br/pt/validarDocumento> com o código: **9f32369772b3c8864a5962ec6576b**

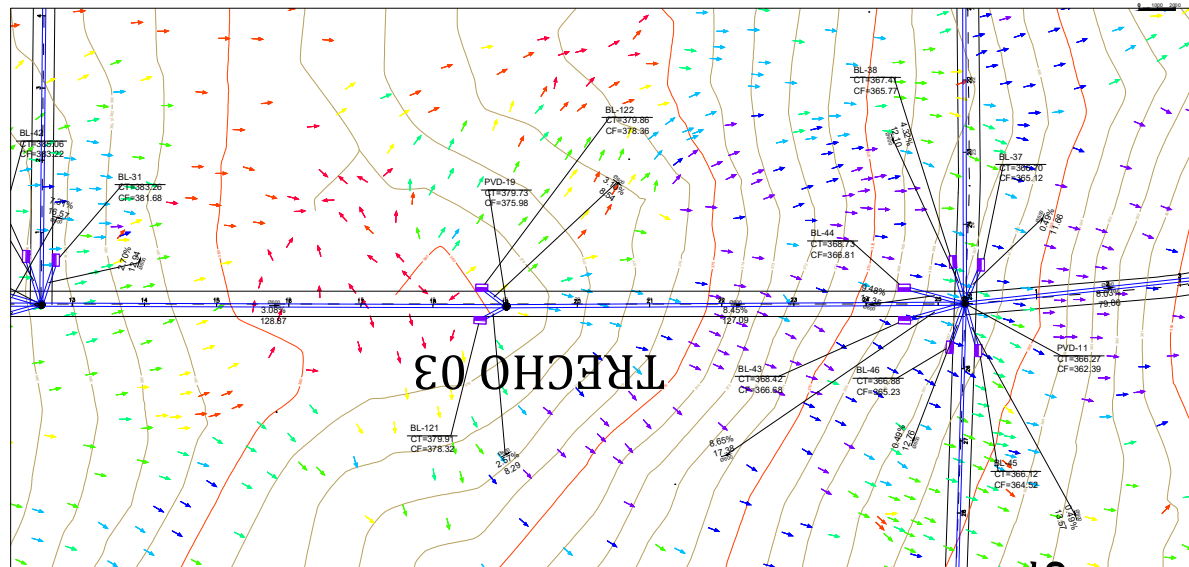
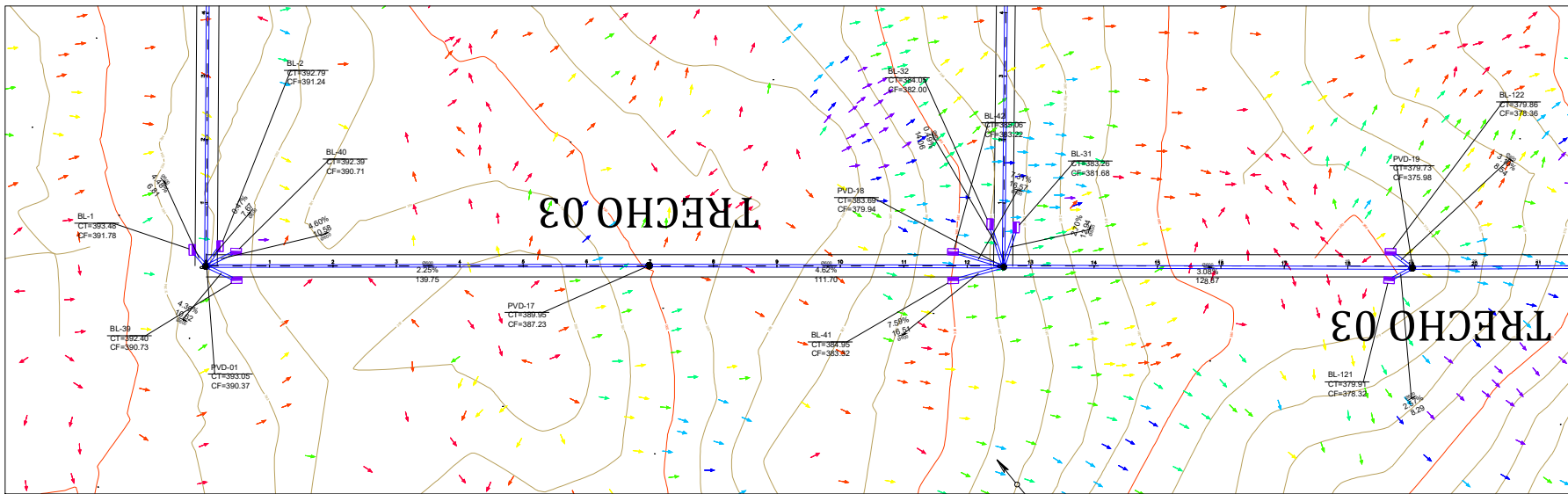
[illegible]



		<p>Engenharia Civil e Engenharia de Segurança do Trabalho</p> <p>Tel.: (41) 9 9881-3622 End.: Rua Porto Alegre, nº 5158, Zona DE Cidade: Curitiba - Paraná E-mail: scdp@scdp.com.br Web: Tbc - Sheila Cristina Dias-CREA-PR 126314/D</p>	
<p><b>PROJETO DE PAVIMENTAÇÃO</b></p>		<p><b>01/01</b></p>	
<p>PROJETO DE PAVIMENTAÇÃO: VILA RURAL VILA RURAL FLORENÇA BARRA</p>		<p>REVISÃO: RUA 03 JATOBÁ</p>	
<p>PREFEITURA MUNICIPAL DE CIDADE GAUCHA Cidade: Curitiba - Paraná</p>		<p>CPF: 07.000.000</p>	
<p>RUA JOSÉ CARLOS KUMBIKOW DE OLIVEIRA, 3394</p>		<p>CEP: 81200-000</p>	
<p>Engenheira Civil Sheila Cristina Dias</p>		<p>Engenheiro de Segurança do Trabalho Sheila Cristina Dias</p>	

# TRECHO 04

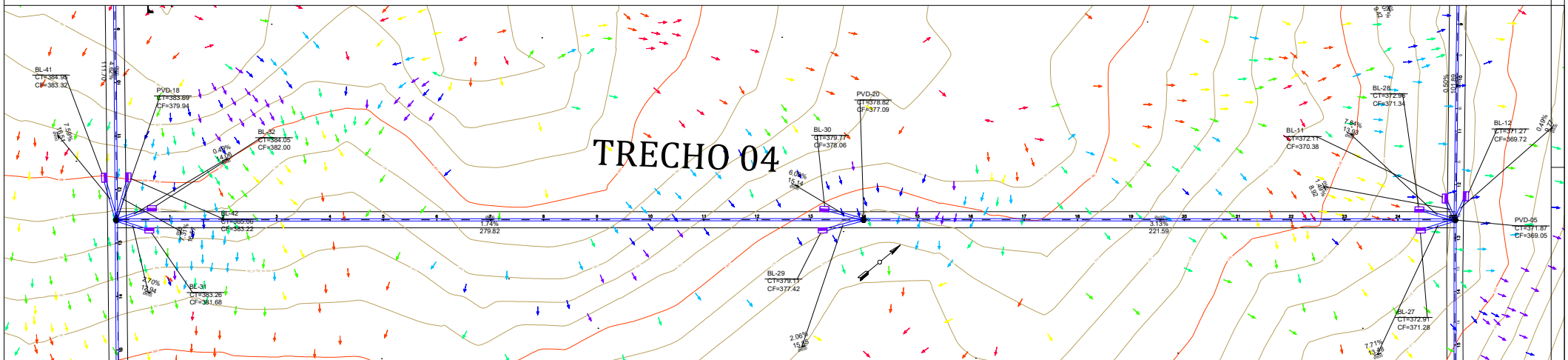



Engenharia Civil e  
Engenharia de Segurança do Trabalho

Tel.: (41) 9 9881-3622  
End: Rua Porto Alegre, nº 5158, Zona DE  
Cidade: Foz de Iguaçu - Paraná  
E-mail: scdp@scdp.com.br  
Site: www.scdp.com.br

PROJETO DE PAVIMENTAÇÃO		01/01
PROJETO DE PAVIMENTAÇÃO - VILA RURAL VILA RURAL FLORENÇA BARRA	RENAGEM RUA 4 DENDI	
MUNICÍPIO: PREFEITURA MUNICIPAL DE CIDADE GAUCHA		
MUNICÍPIO: RUA ADELINO KUBITSEK DE OLIVEIRA, 2204		
PROJETO DE PAVIMENTAÇÃO	PROJETO DE PAVIMENTAÇÃO	PROJETO DE PAVIMENTAÇÃO
PROJETO DE PAVIMENTAÇÃO	PROJETO DE PAVIMENTAÇÃO	PROJETO DE PAVIMENTAÇÃO







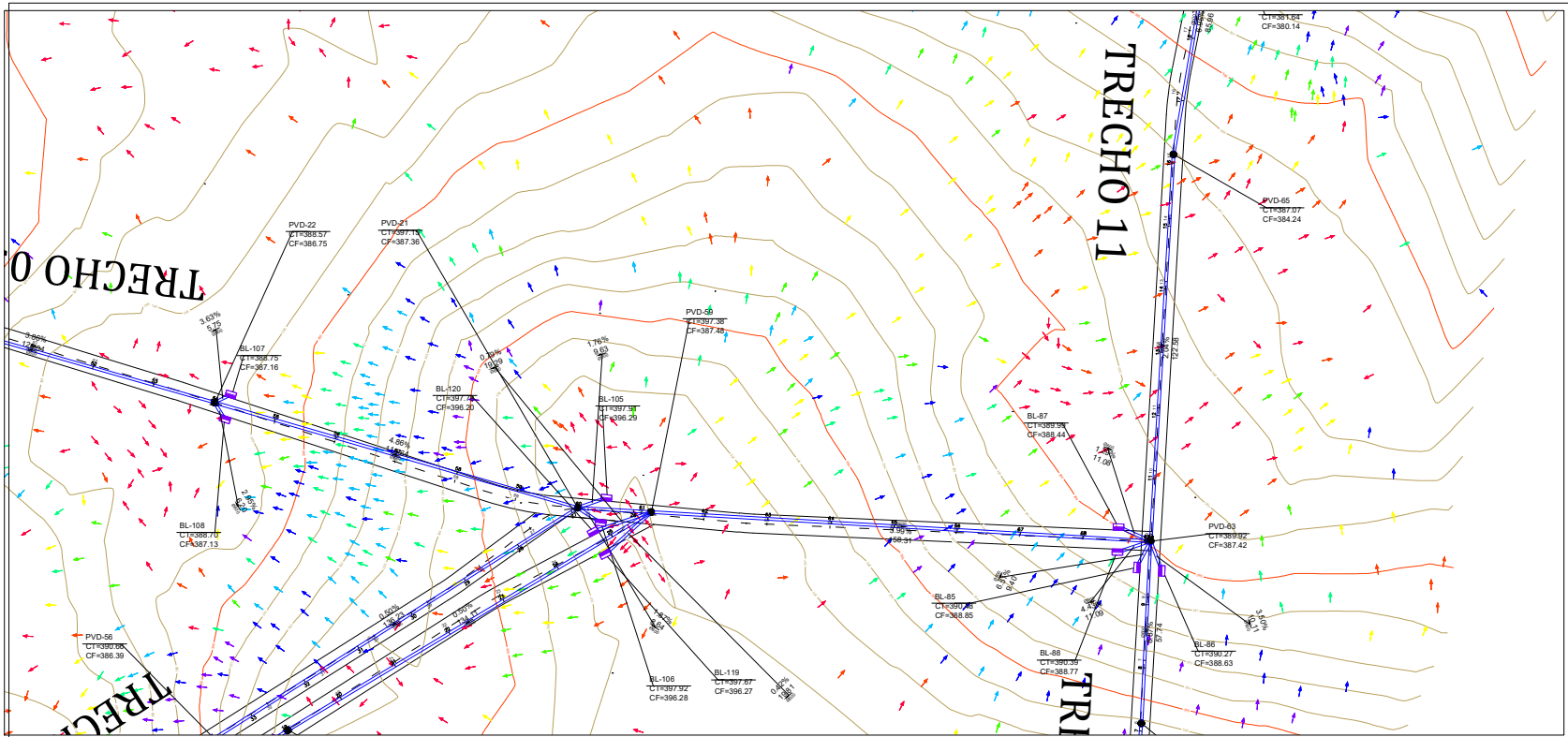



Engenharia Civil e  
Engenharia de Segurança do Trabalho

Tel.: (41) 9 9881-3622  
End.: Rua Porto Alegre, nº 5158, Zona DE  
Cidade: Foz de Iguaçu - Paraná  
E-mail: scdp@scdp.com.br  
Site: www.scdp.com.br

PROJETO DE PAVIMENTAÇÃO		02/02
PROJETO DE PAVIMENTAÇÃO: VILA RURAL VILA RURAL FLORENÇO BAREA	DRENAGEM RUA 5 CAMBÉ	
EMPRESA: PREFEITURA MUNICIPAL DE CIDADE GAUCHA CNPJ: 07.000.000		DATA: 02/02/2022
RUA ADELSON KUMBIKOW DE OLIVEIRA, 2304		
ELABORADO POR: Sheila Cristina CARGO: Engenheira Civil	PROJETO: DRENAGEM RUA 5 CAMBÉ	





